

Información y coordinación

Alberto Pérez - Tfno.: 942 231 236

- Reservas antes del 8 de mayo de 2011
- Inscripciones por riguroso orden de reserva.

RESERVAS:

Directamente en el stand 4-5 de Expoorto
o llamando a TCD Ortodoncia Santander

Teléfono: 942 231 236

(Srta. Cristina González)

DDF Distribuidor oficial
autorizado de la
marca danesa **3shape** 
Digital Dental Factory

expoorto 2011
expooral CONGRESO
MULTIDISCIPLINAR
STAND 4-5

Coordinación:

tcd
ORTODONCIA

En la Península:

C/ Beato de Liébana 12, local.
39007 SANTANDER
Tfno Fax 942 231 236

En Canarias:

C/ Costa Rica nº 3, bl 4, local 1 int.
35010 Las Palmas de Gran Canaria
Tfno-fax 928 272 686

tcdortodoncia@tcd-orto.com
www.tcd-orto.com

DURANTE EL CURSO SE UTILIZARÁN TÉCNICAS DE VISUALIZACIÓN 3D CON EL NUEVO SOFTWARE ORTHOANALYZER DE 3SHAPE

HORARIOS DE LOS CURSOS:

Curso teórico-práctico de Ortopedia Maxilo-Facial: El curso se desarrollará en 4 módulos de 2 días el primero en lunes y martes y el resto los jueves y viernes indicados en el programa. Mañanas de 9:00 a 13:30 horas y tardes de 16:00 a 20:30 horas. Un módulo cada dos meses.

Máster de especialista en Ortodoncia Lingual: El curso se desarrollará en 6 módulos de día y medio cada uno los sábados y domingos indicados en el programa. Sábado mañanas de 9:00 a 13:30 horas y tardes de 16:00 a 20:30 horas y domingos mañanas de 9:00 a 13:30 horas. Un módulo cada dos meses.

Nº de cuenta para reservas (Entidad Caja Cantabria):

2066-0007-35-0900195889

Último día de inscripción 8 de mayo

- En el caso de no poder asistir a alguna de las clases se podrá enviar a 1 persona para la toma de apuntes y recepción de material, si bien no podrá contar como asistencia oficial al curso de cara a la obtención de créditos oficiales.

- La no asistencia no implica reducción del precio final del curso.

- Se deberá asistir como mínimo al 80% de las horas para optar a la obtención de créditos oficiales.

- Las herramientas, tipodontos, etc. serán aportadas por los cursantes. La organización tiene acuerdos con suministradores para la obtención de dichos materiales.

PRECIOS E INSCRIPCIONES:

CURSO TEÓRICO-PRÁCTICO DE ORTOPEDIA MAXILO-FACIAL

100 HORAS: **2.500 €**

Forma de pago: Una única aportación ó 4 pagos de **625 €** cada dos meses.

Para inscripciones anteriores al 24 de abril de 2011 el precio final del curso es de **2.400 €**

Para formalización de matrícula, mediante ingreso de **250 €** en la cuenta indicada (el importe se descontará del precio final del curso).

MÁSTER DE ESPECIALISTA EN ORTODONCIA LINGUAL

100 HORAS: **3.960 €**

Forma de pago: Una única aportación ó 6 pagos de **660 €** cada dos meses.

Para inscripciones anteriores al 30 de abril de 2011 el precio final del curso es de **3860 €**

Para formalización de matrícula, mediante ingreso de **250 €** en la cuenta indicada (el importe se descontará del precio final del curso)



LUGAR DONDE SE REALIZA LA ACTIVIDAD:

CURSO TEÓRICO-PRÁCTICO DE ORTOPEDIA MAXILO-FACIAL:

Los tres primeros módulos en el Centro de Negocios Sardinero.
C/Luis Martínez, 21. Sardinero. Santander. Cantabria.

El cuarto módulo en la Finca Deluz. C/Ramón y Cajal, 18.
Sardinero. Santander. Cantabria.

MÁSTER DE ESPECIALISTA EN ORTODONCIA LINGUAL:

Hotel Chiqui. Avda. García Lago, 9. Sardinero. Santander.
Cantabria.



MÁSTER DE ESPECIALISTA EN ORTODONCIA LINGUAL



CURSO TEÓRICO-PRÁCTICO DE ORTOPEDIA MAXILO-FACIAL

SANTANDER, 2011

Cursos acreditados por la comisión de formación
continuada de las profesiones sanitarias

tcd
ORTODONCIA



CURSO TEÓRICO-PRÁCTICO DE ORTOPEDIA MAXILO-FACIAL. APARATOLOGÍA FUNCIONAL Y MEDIOS TERAPÉUTICOS ACCESORIOS.

El objetivo del curso es que el Odontólogo desarrolle potentes herramientas de diagnóstico y tratamiento mediante las técnicas de Ortopedia para aplicarlas en forma práctica en sus pacientes, así como implementar tratamientos de primera fase en maloclusiones en dentición temporaria y mixta.

Acreditado por la Comisión de Formación Continuada de las Profesiones Sanitarias con **11,8 créditos.**

1º MÓDULO (23 Y 24 DE MAYO DE 2011)

TEÓRICO: Conducta Terapéutica. Aparatología removible de fuerzas ortopédicas.

2º MÓDULO (14 Y 15 DE JULIO DE 2011)

TEÓRICO: Aparatos fijos de fuerzas ortopédicas. Selección de aparatos indicados. Tratamiento en dentición temporaria.

3º MÓDULO (22 Y 23 DE SEPTIEMBRE DE 2011)

TEÓRICO: Tratamiento en dentición mixta. Aparatos indicados según etiología esquelética.

4º MÓDULO: (24 Y 25 DE NOVIEMBRE DE 2011)

TEÓRICO: Aparatos indicados según etiología funcional. Diagnóstico y tratamiento.



MÁSTER DE ESPECIALISTA EN ORTODONCIA LINGUAL

El objetivo del curso es enseñar la Técnica de Ortodoncia Lingual general y de inserción vertical de arco y arco recto lingual para que el cursante pueda comenzar inmediatamente con su aplicación clínica.

Acreditado por la Comisión de Formación Continuada de las Profesiones Sanitarias con **15,2 créditos.**

1º MÓDULO (16 Y 17 DE JULIO DE 2011)

Diagnóstico en Ortodoncia Lingual 1ª parte. Reconocimiento de estructuras y cefalometría. Base diagnóstica. Diseño del plan de tratamiento en Ortodoncia Lingual. Diseño del aparato Diferentes sistemas. Sistema de Ormco, American Orthodontics, Dentaureum, análisis de las ventajas de cada uno. Estudio de los componentes de la aparatología. Selección de casos. Pasos en la confección del aparato. Preparación del modelo y técnicas de Mecánica de Clase I sin extracciones.

2º MÓDULO (24 Y 25 DE SEPTIEMBRE DE 2011)

Mecánica 1ª Parte: Secuencia de arcos. Casos clínicos. Individualización del set up. Selección de pacientes. Estudio del paciente. Análisis de la oclusión. Toma de registros. Diagnóstico en ortodoncia Lingual Segunda Parte. Diagnóstico diferencial de casos. VTO en Ortodoncia Lingual.

3º MÓDULO (26 Y 27 DE NOVIEMBRE DE 2011)

Diseño del plan de tratamiento en casos esqueléticos. Diseño del aparato lingual individualizado para cada paciente. Análisis de los requerimientos de anclaje. Mecánica lingual 2ª parte: tipos de anclaje: cortical, dentario, dispositivos, microimplantes. Modificaciones en Brackets y arcos para solución de problemas especiales. Diferentes métodos de ligar. Concepto de diente al arco. Ligaduras como componente elástico del aparato. Secuencia de arcos. Casos clínicos. Individualización del set up con extracciones.

4º MÓDULO (28 Y 29 DE ENERO DE 2012)

Preparación del paciente para la instalación del aparato. Diagnóstico en Ortodoncia Lingual 3ª Parte. Disfunción temporomandibular. Relación céntrica – oclusión en céntrica. Diagnóstico de la posición mandibular y transferencia cefalométrica. Diagnóstico para cirugía ortognática en Ortodoncia lingual. Diseño del plan de tratamiento en casos de problemas verticales, mordida abierta – mordida cubierta. Diseño del aparato lingual individualizado para cada análisis de los requerimientos extratorque y sobretorque. Análisis de la posición del molar 6 para centrar la mandíbula. Concepto de mejorar la forma de la arcada, darle estabilidad a los resultados.

5º MÓDULO (24 Y 25 DE MARZO DE 2012)

Mecánica de clase 2. Arcos duales. Mecánica 3ª parte: Secuencia de arcos. Casos clínicos. Individualización del set up. Seguimiento de los pacientes. Diseño del aparato lingual. Diseño y confección del Build Up individualizado para cada paciente. Mecánica 4ª parte: Arcos segmentados. Dispositivos terapéuticos accesorios. Mecánica de Clase III esquelética. Arcos superelásticos. Secuencia de arcos. Casos clínicos. Individualización del Set Up.

6º MÓDULO (26 Y 27 DE MAYO DE 2012)

Mecánica vertical. Seccionales según requerimientos de anclaje vertical. Secuencia de arcos. Casos clínicos. Clear Aligner Invisible Align. Diseño y secuencia de aparatos. Seguimiento de los pacientes. Finalización y detalles. Diseño y confección. Objetivos funcionales y estéticos. Contención Fija y Removible. Tipos e indicaciones. Seguimiento de los pacientes.

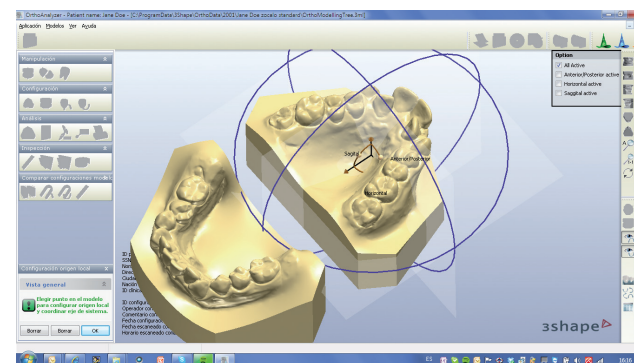

Docente:
Prof. Dr. Rubens A. Demicheri.

Profesor Universitario.

Docente de la Carrera de Especialización en Ortodoncia. Facultad de Odontología. Universidad Católica.

Profesor invitado del Curso de Máster de Ortodoncia y Cirugía Ortognática de la Universidad Alfonso X el Sabio. España.

Docente de cursos avanzados en Ortodoncia Lingual. Centrum Dentale Kommunikation. Alemania.



- Cursos de Postgrado en Argentina, Alemania, Italia y Japón, en las áreas de Ortopedia Funcional de los Maxilares; Reeduación Funcional del Área Oro-Facial; Ortodoncia en Adolescentes y Adultos; Técnica de Arco Recto y Ortodoncia Lingual. Microimplantes.

- Desde 1991, dictante nacional e internacional de conferencias, seminarios y cursos de larga duración sobre Ortopedia Funcional, Técnica de Arco Recto, Ortodoncia Lingual y Ortodoncia Estética.

- Dictante de cursos de corta y larga duración de la técnica de Ortodoncia Lingual en América del Sur y Europa.

- Profesor dictante de cursos teórico clínicos de Ortodoncia, Ortopedia y Ortodoncia Lingual en España.

- Profesor honorario del Máster de Ortodoncia, Universidad Alfonso X, Madrid.

- Expositor de habla inglesa en la técnica de Ortodoncia Lingual para la Empresa Dentaureum, Alemania.

- Member of the Dentaureum International Team of Orthodontics.

- Numerosas publicaciones científicas sobre la disciplina.